PAOLA REPOSSI
Architetto

Progetto:
Intervento di sostituzione e smaltimento manto di copertura in cemento-amianto in immobile pubblico (cimitero di Belgioioso)

Committente:
Comune di Belgioioso (Provincia di Pavia)

CODICE CUP:	**CODICE CIG:**
F34D26004220006	

Oggetto:	**TAV. 2**	**Data:**
PROGETTO ESECUTIVO: RELAZIONE FOTOGRAFICA		SETTEMBRE 2026

Ubicazione:	**Il R.U.P.**
Comune di Belgioioso (PV) Via Papa Giovanni XXIII n.44	

La progettista:

Arch. REPOSSI PAOLA ROSA
Via E. Viazzoli n. 8
27022 – Casorate Primo (PV)
Tel. 3456045016 – email: paola.repossi@gmail.com
Iscritta all'ordine degli Architetti della Provincia di Pavia al n° 630

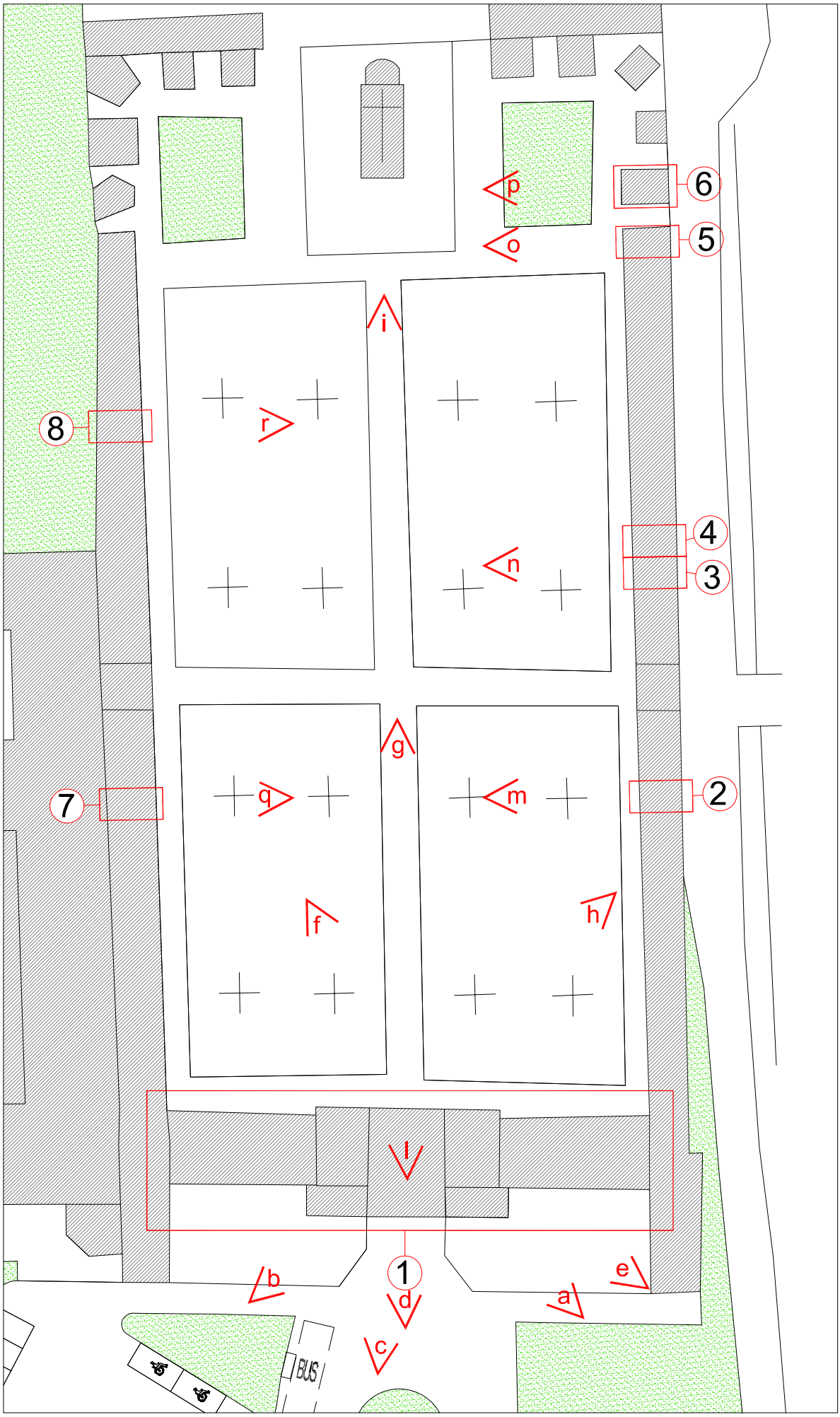

PUNTI DI RIPRESA FOTOGRAFICA

PAOLA REPOSSI
Architetto

RELAZIONE FOTOGRAFICA



Foto n.1 Immagine aerea corpo di fabbrica ingresso



Foto n.2 Immagine aerea corpo di fabbrica cappelle gentilizie lato sud-est

Via Viazzoli n. 8 27022 Casorate Primo (Pv)
C.F. RPS PRS 69B52 B988D P. IVA 01797550181
Cellulare 345 6045016
e-mail: paola.repossi@gmail.com

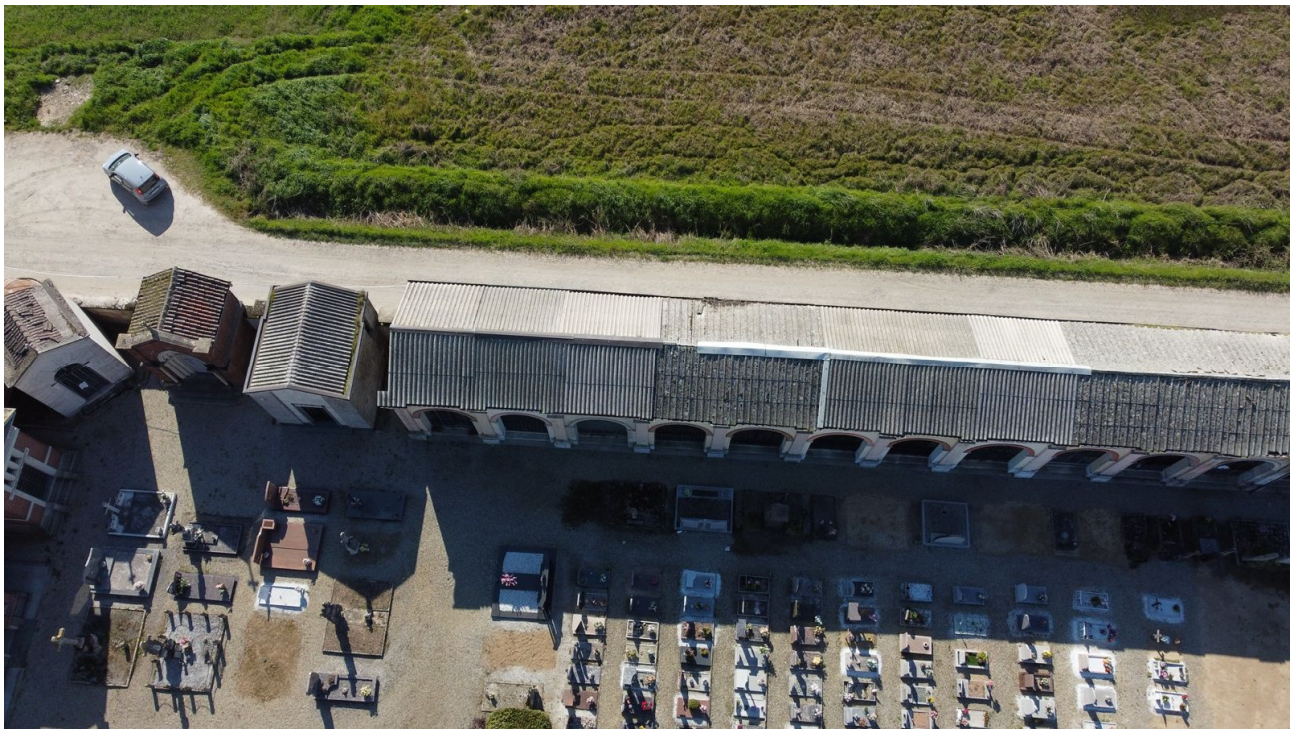

Foto n.3 Immagine aerea corpo di fabbrica cappelle gentilizie lato sud-est



Foto n.4 Immagine aerea corpo di fabbrica cappelle gentilizie lato nord-ovest

Via Viazzoli n. 8 27022 Casorate Primo (Pv)
C.F. RPS PRS 69B52 B988D P. IVA 01797550181
Cellulare 345 6045016
e-mail: paola.repossi@gmail.com



Foto n.5 Immagine aerea corpo di fabbrica cappelle gentilizie lato nord-ovest



Foto n.6 Corpo di fabbrica ingresso (Punto di ripresa “a”)

Via Viazzoli n. 8 27022 Casorate Primo (Pv)
C.F. RPS PRS 69B52 B988D P. IVA 01797550181
Cellulare 345 6045016
e-mail: paola.repossi@gmail.com



Foto n.7 Corpo di fabbrica ingresso (Punto di ripresa “b”)



Foto n.8 Corpo di fabbrica ingresso (Punto di ripresa “c”)

Via Viazzoli n. 8 27022 Casorate Primo (Pv)
C.F. RPS PRS 69B52 B988D P. IVA 01797550181
Cellulare 345 6045016
e-mail: paola.repossi@gmail.com



Foto n.9 Corpo di fabbrica ingresso (Punto di ripresa “d”)

Via Viazzoli n. 8 27022 Casorate Primo (Pv)
C.F. RPS PRS 69B52 B988D P. IVA 01797550181
Cellulare 345 6045016
e-mail: paola.repossi@gmail.com



Foto n.10 Corpo di fabbrica ingresso (Punto di ripresa “e”)

Via Viazzoli n. 8 27022 Casorate Primo (Pv)
C.F. RPS PRS 69B52 B988D P. IVA 01797550181
Cellulare 345 6045016
e-mail: paola.repossi@gmail.com



Foto n.11 Corpo di fabbrica ingresso (Punto di ripresa “f”)



Foto n.12 Corpo di fabbrica ingresso (Punto di ripresa “g”)

Via Viazzoli n. 8 27022 Casorate Primo (Pv)
C.F. RPS PRS 69B52 B988D P. IVA 01797550181
Cellulare 345 6045016
e-mail: paola.repossi@gmail.com



Foto n.13 Corpo di fabbrica ingresso (Punto di ripresa “h”)



Foto n.14 Vista ingresso (Punto di ripresa “i”)

Via Viazzoli n. 8 27022 Casorate Primo (Pv)
C.F. RPS PRS 69B52 B988D P. IVA 01797550181
Cellulare 345 6045016
e-mail: paola.repossi@gmail.com



Foto n.15 Corpo di fabbrica ingresso (Punto di ripresa “I”)

Via Viazzoli n. 8 27022 Casorate Primo (Pv)
C.F. RPS PRS 69B52 B988D P. IVA 01797550181
Cellulare 345 6045016
e-mail: paola.repossi@gmail.com



Foto n.16 Cappella Vigoni (Punto di ripresa “m”)

Via Viazzoli n. 8 27022 Casorate Primo (Pv)
C.F. RPS PRS 69B52 B988D P. IVA 01797550181
Cellulare 345 6045016
e-mail: paola.repossi@gmail.com



Foto n.17 Cappella Giannoni e Cappella Pizzocaro (Punto di ripresa “n”)



Foto n.18 Cappella Moroni-Pizzocaro (Punto di ripresa “o”)

Via Viazzoli n. 8 27022 Casorate Primo (Pv)
C.F. RPS PRS 69B52 B988D P. IVA 01797550181
Cellulare 345 6045016
e-mail: paola.repossi@gmail.com



Foto n.19 Cappella Rognoni (Punto di ripresa “p”)

Via Viazzoli n. 8 27022 Casorate Primo (Pv)
C.F. RPS PRS 69B52 B988D P. IVA 01797550181
Cellulare 345 6045016
e-mail: paola.repossi@gmail.com



Foto n.20 Cappella Strambio (Punto di ripresa “q”)

Via Viazzoli n. 8 27022 Casorate Primo (Pv)
C.F. RPS PRS 69B52 B988D P. IVA 01797550181
Cellulare 345 6045016
e-mail: paola.repossi@gmail.com



Foto n.21 Cappella Carenzio (Punto di ripresa “r”)

Via Viazzoli n. 8 27022 Casorate Primo (Pv)
C.F. RPS PRS 69B52 B988D P. IVA 01797550181
Cellulare 345 6045016
e-mail: paola.repossi@gmail.com