ESTRATTO MAPPA CATASTALE SCALA 1:2000



foglio 8, particelle C e M

ESTRATTO PGT - VINCOLI - SCALA 1:2000

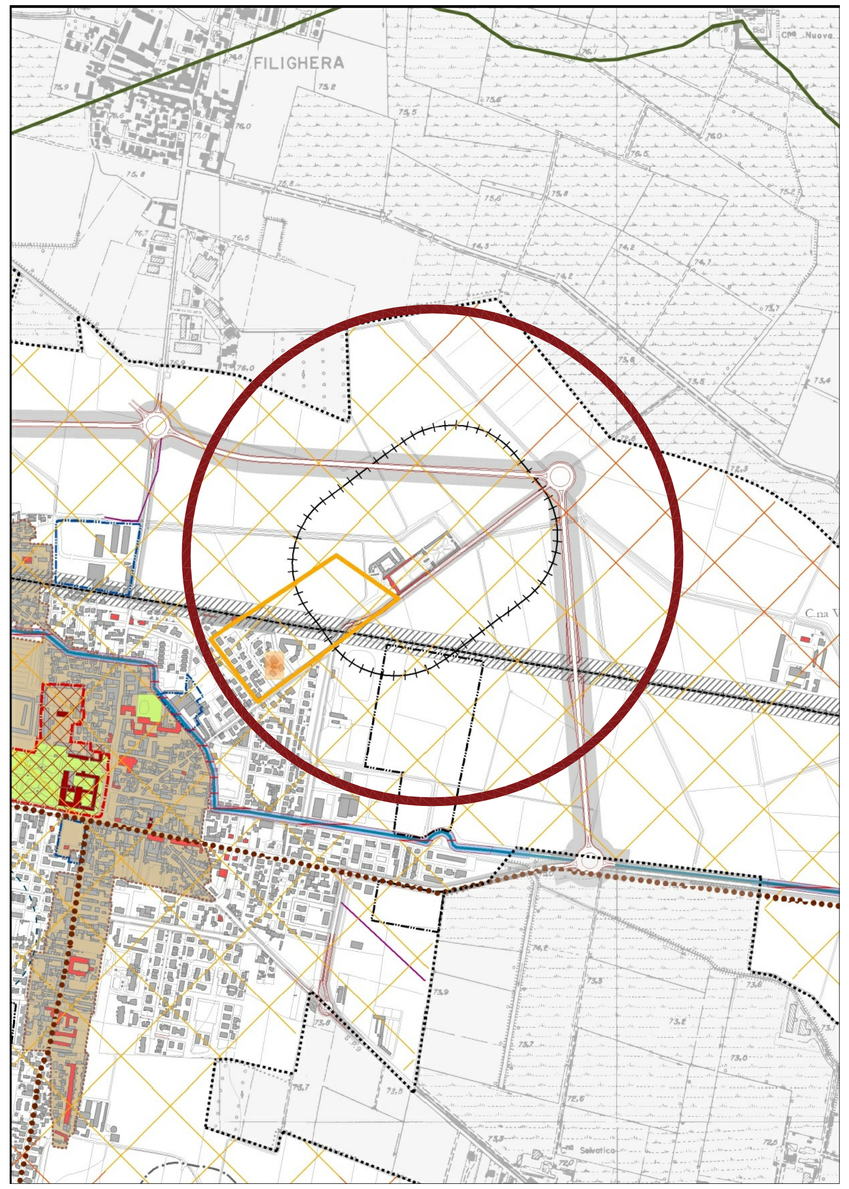

LEGENDA

Elementi paesistico-ambientali

- Corridoi primari a bassa antropizzazione - RER
- Zone a protezione speciale (ZPS)
- Viabilità di interesse storico

Elementi di interesse storico-architettonico

- Perimetro della città storica
- Ambito vincolato ai sensi del D.Lgs. 22/01/2004 n.42
- Area soggetta a prescrizioni (D.Lgs. 22/01/2004 n.42)
- Beni di interesse storico e artistico vincolati ai sensi del D.Lgs.22/01/2004 n. 42
- Emergenze di carattere storico architettonico
- Area di rispetto del castello
- Giardini di interesse storico
- Zone di interesse archeologico - Areali di ritrovamento
- Zone di interesse archeologico - Areali di rischio

Infrastrutture per la mobilità

- Impianti ferroviari
- Fasce di rispetto stradale (D.lgs. 285/1992)
- Fascia di rispetto ferroviario
- Viabilità di progetto
- Linea ferroviaria

Impianti tecnologici a rete

- Pozzi per l'acqua potabile (DPR 236/1998)
- Area di tutela assoluta dei pozzi pubblici - 10 m di raggio (D.Lgs 258/2000, art. 5 comma 4)
- Area di rispetto dei pozzi - 200 m di raggio (D.Lgs 258/2000, art. 5 comma 5,6 e 7)
- Depuratore e impianto di compostaggio
- Fascia di rispetto depuratore - 100 mt (ex Del. Com. Interministeriale antinquinamento 4/2/1977)
- Fascia di rispetto impianto di compostaggio - 100 mt
- Elettrodotti
- Ambiti delle attività estrattive (P.C.P. 2003-2013)

Aziende a rischio di incidente rilevante

- Localizzazione sorgente a rischio incidente rilevante (rif. Erir)
- Area azienda a rischio incidente rilevante (rif. Erir)

Rispetto cimiteriale

- Fascia di rispetto cimiteriale

Ciclo delle acque

- Corsi d'acqua principali (Po e Olona) e specchi d'acqua
- Idrografia minore
- Fascia di rispetto di 10 m reticolo idrico (Art. 96 - legge n° 253/1904) Cavo Carlesca - roggia Speziana
- Fascia di rispetto di 4 m reticolo idrico (Art. 96 - legge n° 253/1904) Scolo Marciscia - colatore Sesso - alveo di Po - scolo Stelletta
- Limite fascia di rispetto fluviale - 150 mt (Art. 142 - D. lgs n° 42/2004) coincidente con il limite della fascia B di esondazione
- Limite della fascia A di esondazione (PAI adottato con Del. n° 18/2001 dell'Autorità di Bacino del Fiume Po)
- Limite della fascia B di esondazione (PAI adottato con Del. n° 18/2001 dell'Autorità di Bacino del Fiume Po) coincidente con la fascia C di esondazione

Elementi geomorfologici

- Orlo di terrazzo
- Area di scarpata
- Area di attenzione al contorno dell'orlo di terrazzo

Classi di fattibilità idrogeologica

- CLASSE II - Fattibilità senza particolari limitazioni
- CLASSE III - Fattibilità con consistenti limitazioni
- CLASSE IV - Fattibilità con gravi limitazioni

P.G.R.A. Direttiva alluvioni 2007/60/CE - Revisione 2020 Ambito territoriale RP

- Aree P3 o aree interessate da alluvione frequente (scenario H)
- Aree P1 o aree interessate da alluvione rara (scenario L)

- Ambiti di trasformazione urbana
- Ambiti di completamento e riqualificazione urbana
- Confine comunale

ORTOFOTO SCALA 1:2000



29/07/2026

1:2,000
0 0.01 0.02 0.04 mi
0 0.02 0.04 0.07 km

LEGENDA
OGGETTO DI INTERVENTO

N
W E
S

CARTA TECNICA REGIONALE SCALA 1:20000

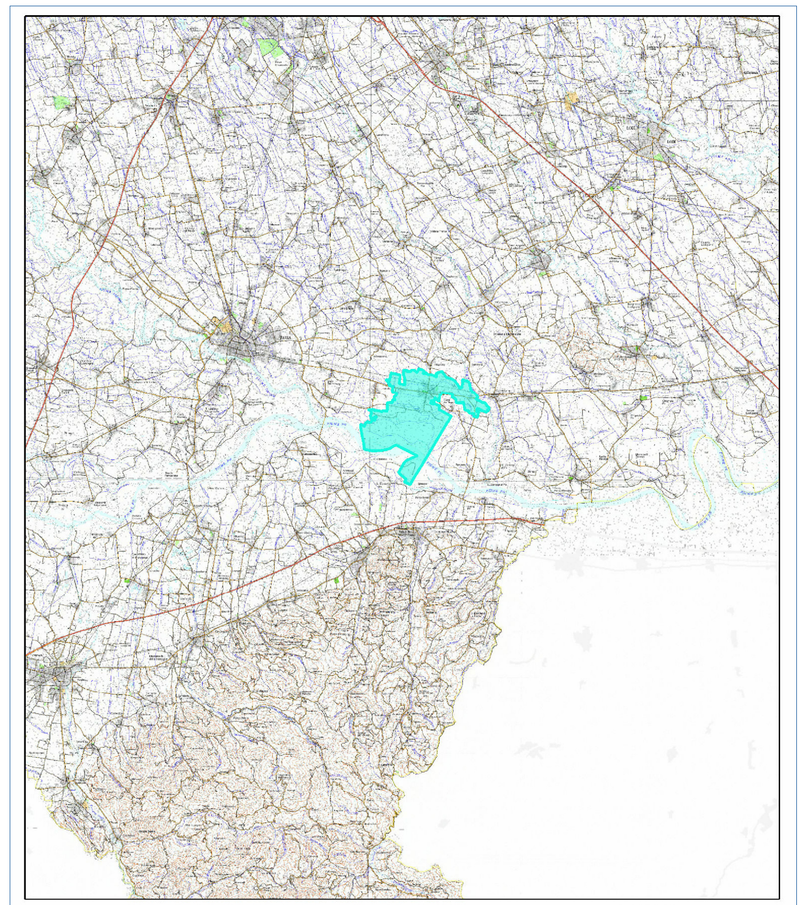

21/10/2025

1:260,078
0 2.25 4.5 9 mi
0 3.5 7 14 km

ESTRATTO P.T.C.P. SCALA 1:50000

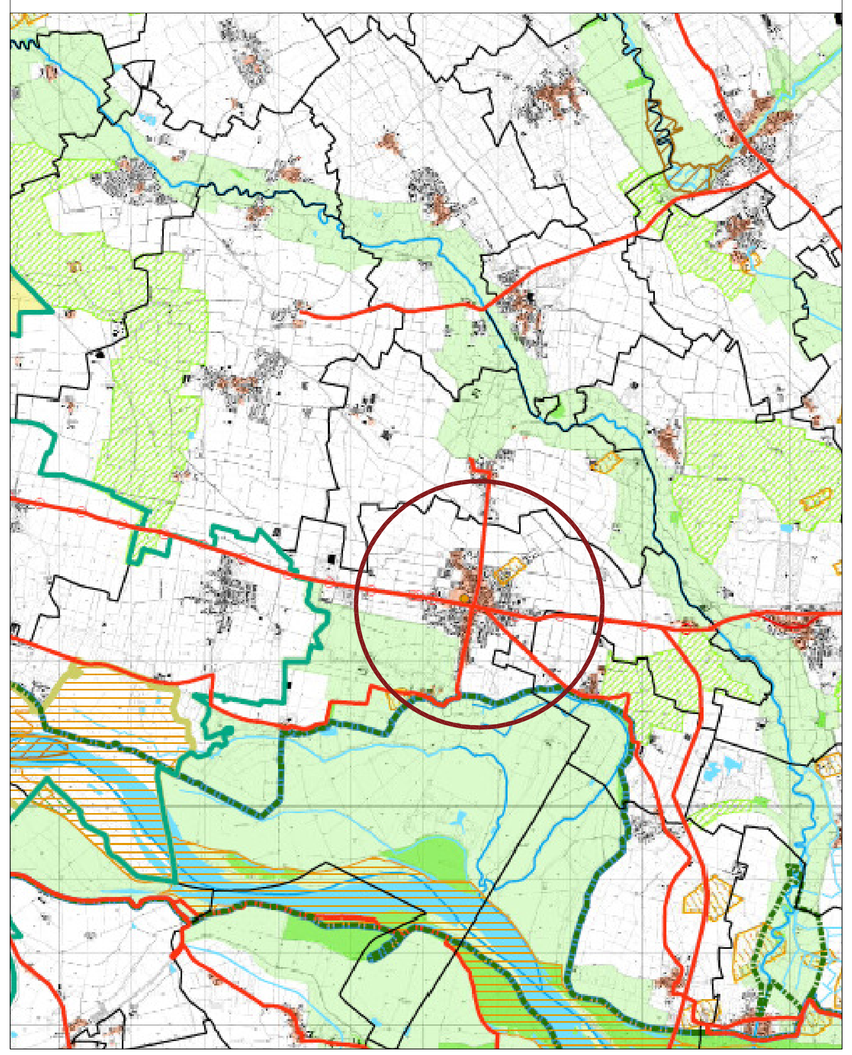

LEGENDA P.T.C.P.



ESTRATTO DI P.G.T. - AZZONAMENTO SCALA 1:5000

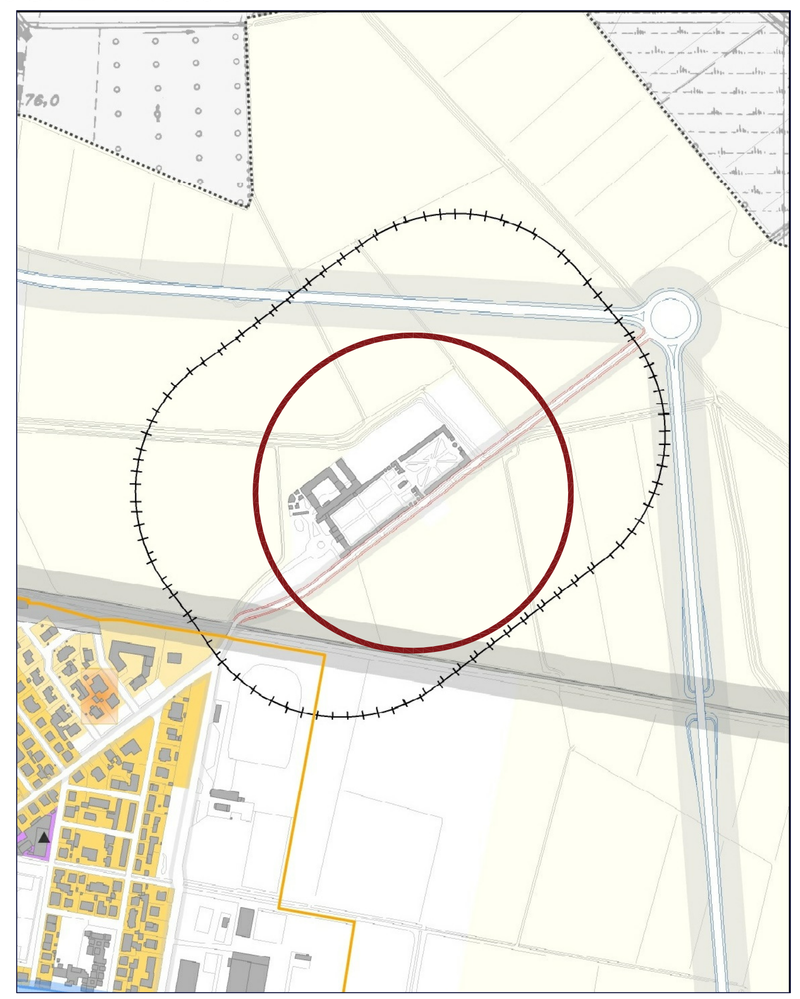

COMUNE DI BELGIOIOSO

Provincia di PAVIA

Progetto:
Intervento di sostituzione e smaltimento manto di copertura in cemento-amianto in immobile con vincolo ope legis ai sensi dell'Art.12 del D. Lgs. 42/2004 (Cimitero di Belgioioso)

Committente:
Comune di Belgioioso

CODICE CUP: F34D26004220006	**CODICE CIG:**

Oggetto:
PROGETTO ESECUTIVO:
INDIVIDUAZIONE GENERALE DELL'INTERVENTO (CARTOGRAFIA)

TAV. 03

SCALA -

Data: SETTEMBRE 2026

Ubicazione:
Comune di BELGIOIOSO (PV)
Via Papa Giovanni XXIII n.44

Il R.U.P.

La Progettista
Arch. PAOLA ROSA REPOSSI
Via E. Viazzoli n.8
27022 - CASORATE PRIMO (PV)
Tel. 3456045016 - e.mail: paola.repossi@gmail.com
Iscritto all'Ordine degli Architetti della Provincia di Pavia al n° 630